ООО «НАГ»
+7 (343) 379-98-38
sales@nag.ru

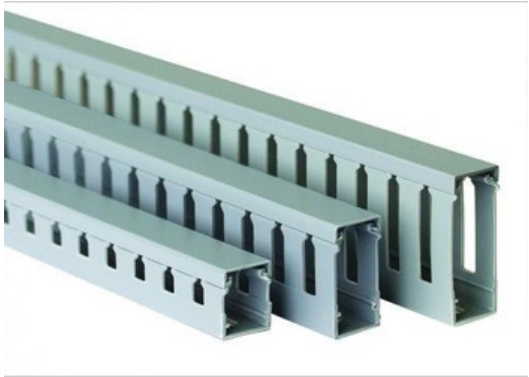

Кабель-канал перфорированный 15x30 L2000 RL75 G DKC 00672RL

00672RL

Описание

• НАЗНАЧЕНИЕ Предназначены для организации кабельной разводки в электрораспределительных шкафах и придания эстетической законченности внутри шкафа , обеспечивает защиту кабелей и проводов от механическихповреждений, препятствует возгоранию. Упрощает монтаж электропроводки при строительстве, ремонте и реконструкции зданий. • ОБЛАСТЬ ПРИМЕНЕНИЯ Кабель канал применяется при проведении электромонтажных работ в промышленных помещениях, шкафах и электромонтажных коробках. С помощью аксессуаров достигается соединение кабель-канала под различными углами. Легко монтируется при помощи отверстий в основании канала. Перфорация стенок позволяет производить ответвление линий проводки без дополнительных работ . • ПРИНЦИП ДЕЙСТВИЯ Принцип действия кабель канала заключается в организации кабельной разводки в электрораспределительных шкафах и придания эстетической законченности внутри шкафа ДОПОЛНИТЕЛЬНЫЕ ПРИНАДЛЕЖНОСТИ ИЛИ АКСЕССУАРЫ В стандартную комплектацию входит само изделие

Общие

Гибкий (ПВХ Кабель канал)	Нет
Расстояние между щелями ,мм	12.5
Длина,м	2
ШИРИНА	0,015
ВЫСОТА	0,03
Не содержит (без) галогенов	Нет
Серия	Quadro
Гарантийный срок	2 года